おかざき オープンファクトリー 2026

参加無料

まだ知らない“ものづくり”に会いに行こう！

工場見学やものづくり体験を通して、岡崎の企業の魅力を発見できるイベントです。
子どもから大人まで楽しめる体験プログラムを市内各地で開催します。

開催期間：10/31(土) - 11/23(月)

会 場 ： 岡崎市内　各参加事業所　　対 象 ： 主に小・中学生とその保護者、高校生、大学生など

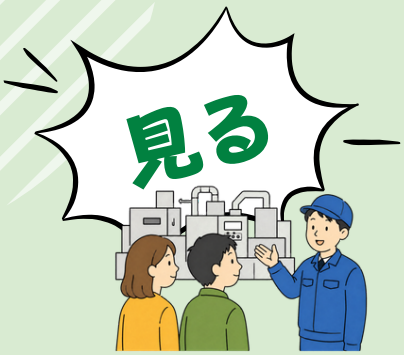

工場見学

普段は入れない工場や
現場を見学できます！

ものづくり体験

つくる楽しさや技術を
体感できます！

企業の魅力発見

製品に込めた想いや仕事への
こだわりを聞けます！

参加の流れ

1. 特設サイトに
アクセス

▶

2. 参加したい
体験を予約

▶

3. 企業を訪問し
現地で体験

主 催 ： 岡崎商工会議所・岡崎市・岡崎ものづくり推進協議会

体験内容は
裏面をご覧
ください！

体験内容

参加は事前予約制です。受入条件、定員、申込期限、服装、持ち物などは体験ごとに異なります。詳しくは特設サイトをご覧ください。

特設サイトはこちら▶

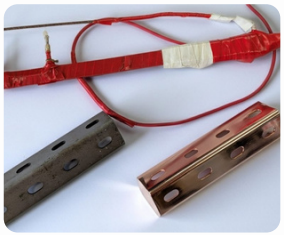

メッキで金属製品をピカピカにしてみよう！

金属イオンや水の電気分解を見て・聞いて・学び、めっきでピカピカの作品づくりを体験できます。

- 企業 葵巧研有限会社
- 場所 岡崎市葵町14-8
- 日程 10/31(土)、11/1(日)～11/6(金)

電子工作、重機運転など「ものづくり」の楽しさを体験

レゴSPIKEのプログラミングや電子工作、セメントマグネットづくり、重機の運転を体験できます。

- 企業 愛知県立岡崎工科高等学校
- 場所 岡崎市羽根町陣場47
- 日程 10/31(土)

迫力満点！大型プレス機を見に行こう！

大型プレス機の音と振動を間近で体感！自動車部品が次々と生まれる製造現場を見学できます。

- 企業 株式会社浅井製作所
- 場所 岡崎市在家町社口7
- 日程 11/3(火・祝)

レーザー加工機を使ってオリジナルコースターを作ろう！

自動車部品の製造方法や品質検査を紹介。レーザー加工や3Dスキャニングを使った体験もできます。

- 企業 株式会社ヤマカワ
- 場所 岡崎市暮戸町北川畔1-1
- 日程 11/3(火・祝)、11/23(月・祝)

機械屋さんの工場見学 組付け＆ねじ切り体験

大型機械で鉄を削る・穴をあける・検査工程を見学。組付けやねじ切り体験ができます。

- 企業 株式会社原マシナリー
- 場所 岡崎市滝町追ノ狭間6-3
- 日程 11/3(火・祝)、11/23(月・祝)

自分の力で種子から油を搾ってみよう！

食用油の歴史や油ができる仕組み、製造工程を学び、専用の機械で種子から油を搾る体験ができます。

- 企業 太田油脂株式会社
- 場所 岡崎市福岡町下荒追28
- 日程 11/7(土)

金属板に自分の名前を彫り込んでみよう！

金属加工の製造工程を見学。アルミニウム合金製のネームプレートをお持ち帰りできます。

- 企業 株式会社小島鉄工所
- 場所 岡崎市北本郷町川田10
- 日程 11/7(土)、11/21(土)

まちをつくる仕事を体験！山口土木探検ツアー

施工中の工事現場を見学し、重機や職人の仕事を体感。ドローン操作や測量、重機への試乗も楽しめます。

- 企業 株式会社山口土木
- 場所 岡崎市箱柳町川北72
- 日程 11/9(月)

缶ドリンクのクーラーを作ってみよう！

小型モーター製造工程の見学と缶ドリンク用クーラーの組立体験。完成品はお持ち帰りできます。

- 企業 株式会社三龍社
- 場所 岡崎市柱1-11-1
- 日程 11/14(土)

レーザー刻印のネームプレートを作ろう！

マシニングセンターの金属加工を見学。鉄のプレートに自分の名前をレーザーで彫刻する体験ができます。

- 企業 株式会社アイテクノ
- 場所 岡崎市大和町川原28-1
- 日程 11/15(日)

「協働ロボット」って何？見て・触って・動かす体験会

車のドアを軽々と持ち上げる装置を実際に操作。ロボットの動きや加工・組立の過程を学べます。

- 企業 株式会社オチアイネクサス
- 場所 岡崎市真福寺町深山1-1
- 日程 11/20(金)、11/23(月・祝)

ブックスタンド塗装と椅子の組立体験

材料が部品になる工程を見学。ブックスタンドの塗装体験後、完成品をお持ち帰りいただけます。

- 企業 有限会社渡瀬工業
- 場所 岡崎市桜井寺町川向222
- 日程 11/21(土)

はじめての金属加工！見て・作って・計ってみよう！

金属加工の現場を見学。職人の指導のもと、工作機械を使った加工から測定・検査までを体験できます。

- 企業 有限会社髙井技鈑
- 場所 岡崎市大西1-14-4
- 日程 11/21(土)

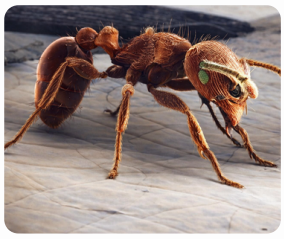

電子顕微鏡を使い、まだ誰も見たことのない世界へ

電子顕微鏡の仕組みを学び、操作しながら昆虫や植物、毛髪などを観察。撮影した画像はお持ち帰りできます。

- 企業 株式会社花市電子顕微鏡技術研究所
- 場所 岡崎市井田町寺前36
- 日程 11/23(月・祝)

【お問合せ先】 岡崎商工会議所
愛知県岡崎市竜美南1－2
Mail ： okamono@okazakicci.or.jp
Tel ： 0564-53-6191 受付時間 ： 月～金(祝祭日を除く) 9:00～12:00 / 13:00～17:00